

# P.V. van SPLITSING

Gemeente Brakel, 4° Afdeling Elst,  
Sectie A, perceel nrs. 221/E en 222/E

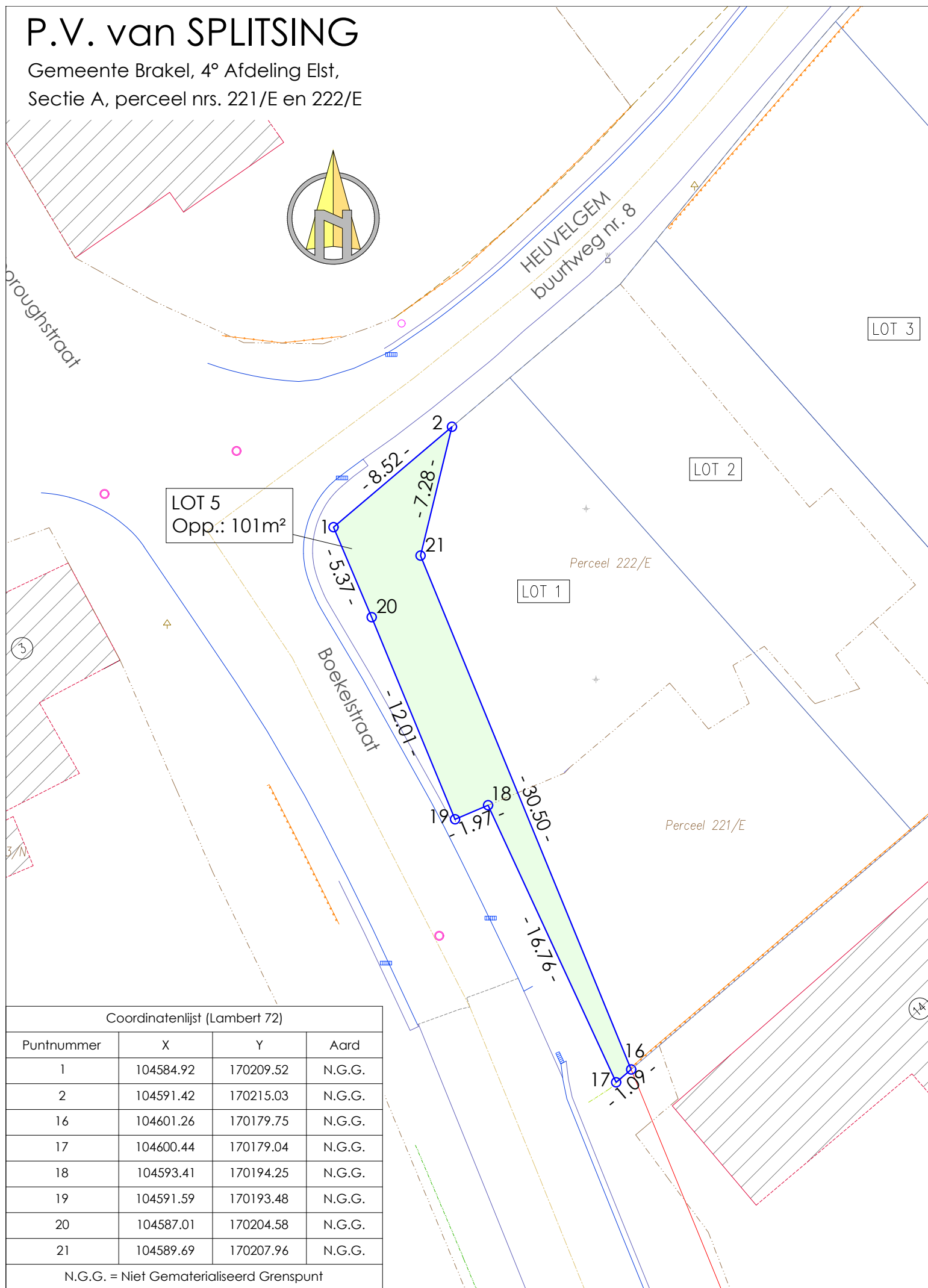
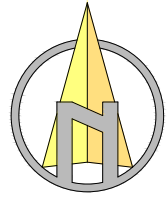

LOT 5  
Opp.: 101m<sup>2</sup>

Coördinatenlijst (Lambert 72)			
Puntnummer	X	Y	Aard
1	104584.92	170209.52	N.G.G.
2	104591.42	170215.03	N.G.G.
16	104601.26	170179.75	N.G.G.
17	104600.44	170179.04	N.G.G.
18	104593.41	170194.25	N.G.G.
19	104591.59	170193.48	N.G.G.
20	104587.01	170204.58	N.G.G.
21	104589.69	170207.96	N.G.G.

N.G.G. = Niet Gematerialiseerd Grenspunt

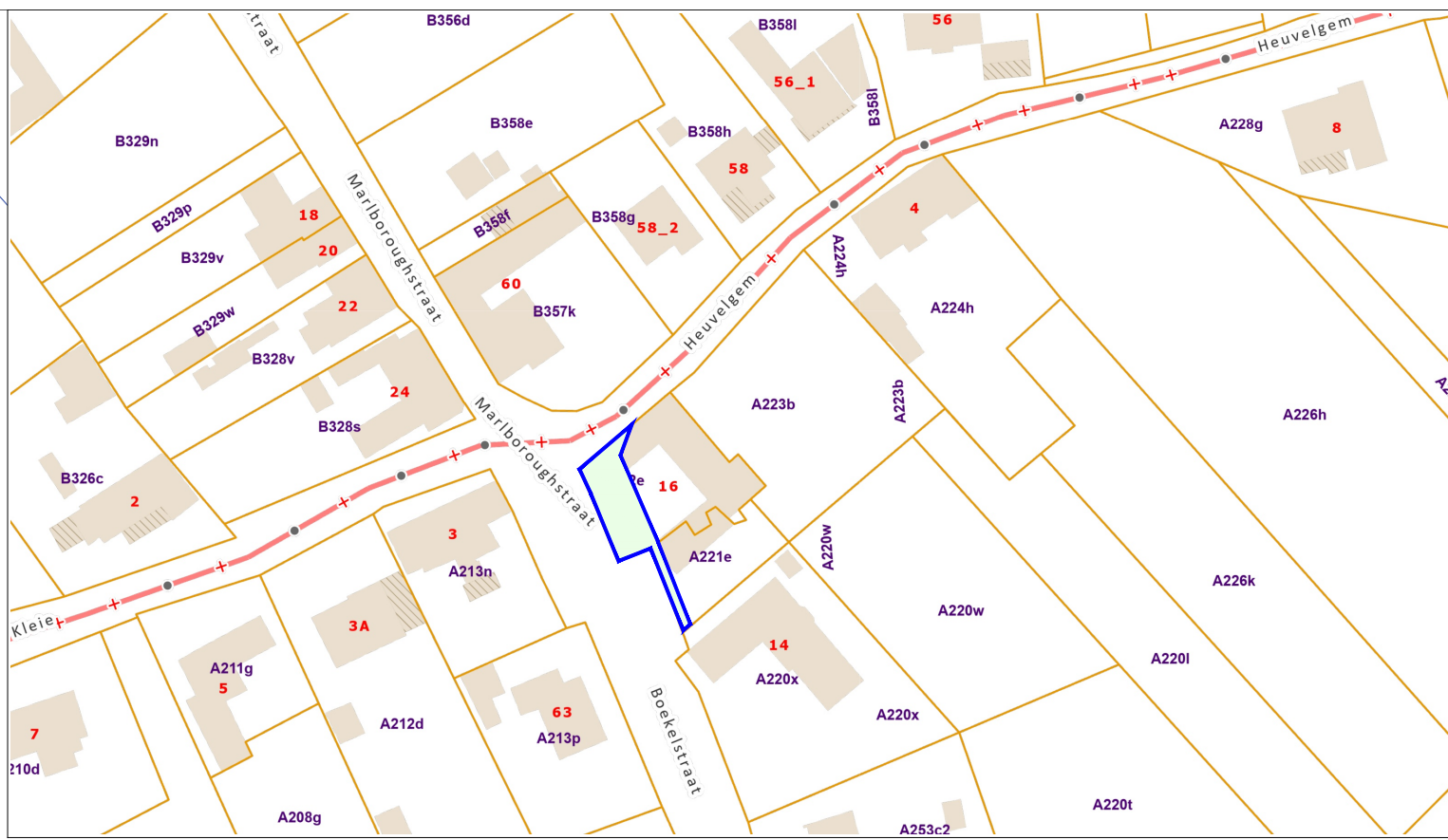

© De Algemene Administratie van de Patrimoniumdocumentatie is enige eigenaar van de kadastrale gegevens die op dit plan voorkomen

SITUATIEPLAN 1:1250

Opgemaakt door ondergetekende landmeter-expert,  
beëdigd voor de Rechtbank van 1° aanleg van Gent op 6 september 2010,  
ingeschreven op het tableau van landmeters-experten n° LAN101445,

Gemeente Brakel, 4° afdeling Elst, sectie A,  
LOT 5, deel van perceel nrs. 221/E en 222/E met een gemeten oppervlakte van 101m<sup>2</sup>  
(één are één ca),

Beschrijving van de grenzen:

- grenslijn 2-21-16 volgens rooilijnenplan KB 30 november 1956.
- grenslijn 16-17 werd vastgelegd volgens opmetingsplannen van landmeter-expert Noël Martens.  
dd 19 september 1981 (A.A.P.D.: 45009-19)  
dd 27 augustus 1988 (A.A.P.D.: 45009-21)
- grenslijn 17-18 bestaande grens volgens gemene afsluiting.
- grenslijn 18-19-20-1-2 bestaande grens volgens rand gevel.

te Oosterzele, 13 mei 2025.

voor METAE bv  
Benjamin Hellebaut

LEGENDE

- Aanwezige bebouwing
- Perceelsgrens
- Kadastrale grens
- Afsluiting
- Haag
- Grenspaal / grenspunt
- Kadastrale aanduiding
- Paal elektriciteit / verlichting
- Brandkraan - Straatkap
- riool / straatkolk
- boom

Opmeting:	14 november 2024
Schaal:	1:250
Dossier:	M/7824/2024.09.30
Getekend:	HB - AI - BN

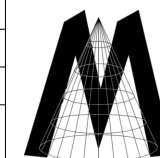

**Metae bv**  
**Landmeters - Schatters**  
Houtemstraat 2 bus D - 9860 Oosterzele  
Tel: 09 362 98 62 - www.metae.be  
e-mail: landmeter@metae.be